KMSG Knochenmark- und Stammzellspenderdatei Göttingen

THE PAULY GROUP
Von Natur aus smart.

In wenigen Minuten ein LEBEN RETTEN!

Werde Stammzellenspender*in und hilf Menschen mit Leukämie!

Nächste Typisierungsaktion

Freitag, 07.10.2022

14 - 17 Uhr in Neu-Eichenberg

Wo? THE PAULY GROUP
Bahnhofstraße 12 | Neu-Eichenberg Dorf

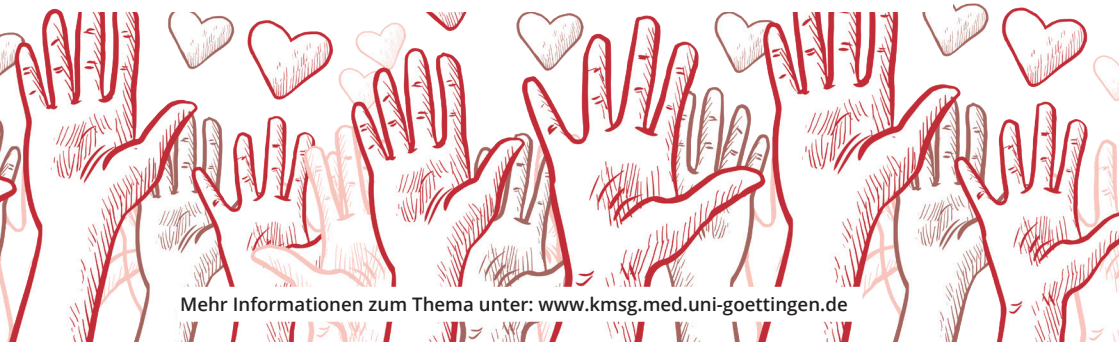

Mehr Informationen zum Thema unter: www.kmsg.med.uni-goettingen.de

KMSG Knochenmark- und Stammzellspenderdatei Göttingen

THE PAULY GROUP
Von Natur aus smart.

Alle 30 Minuten erkrankt in Deutschland ein Mensch an Blutkrebs – unabhängig von Alter, Geschlecht oder Herkunft. Es kann Jeden treffen; auch unsere eigenen Kinder.

Vielen an Leukämie erkrankten Menschen kann nur eine Stammzellen-Spende helfen.

Lassen Sie sich mit Hilfe einer Blutentnahme typisieren und in die Knochenmark- und Stammzellspenderdatei Göttingen als potentiellen Lebensretter aufnehmen!

Jeder gesunde Erwachsene zwischen 18 und 50 Jahre (ab 16 Jahren mit Unterschrift der Eltern) kann sich typisieren lassen und als potentielle*r Spender*in in der Knochenmark- und Stammzellspenderdatei der UMG Göttingen registrieren lassen.

Als Dankeschön gibt es für jeden Freiwilligen eine Bratwurst und Getränke.

Kommen Sie vorbei!

Helfen Sie mit Leben zu retten.

THE PAULY GROUP
Bahnhofstraße 12
37249 Neu-Eichenberg

Tel.: +49 5542 9361-0

Jede Typisierung kostet 50 € und wird ausschließlich aus Geldspenden finanziert. Daher ist die KMSG auf freiwillige Spenden angewiesen. Vielen Dank im Namen aller Betroffenen!

Spendenkonto: Universitätsmedizin Göttingen, Sparkasse Göttingen, IBAN: DE55 2605 0001 0000 0004 48 BIC: NOLADE21GOE. Verwendungszweck: KMSG-Spenden 134 6270. Die Spende ist steuerlich absetzbar.